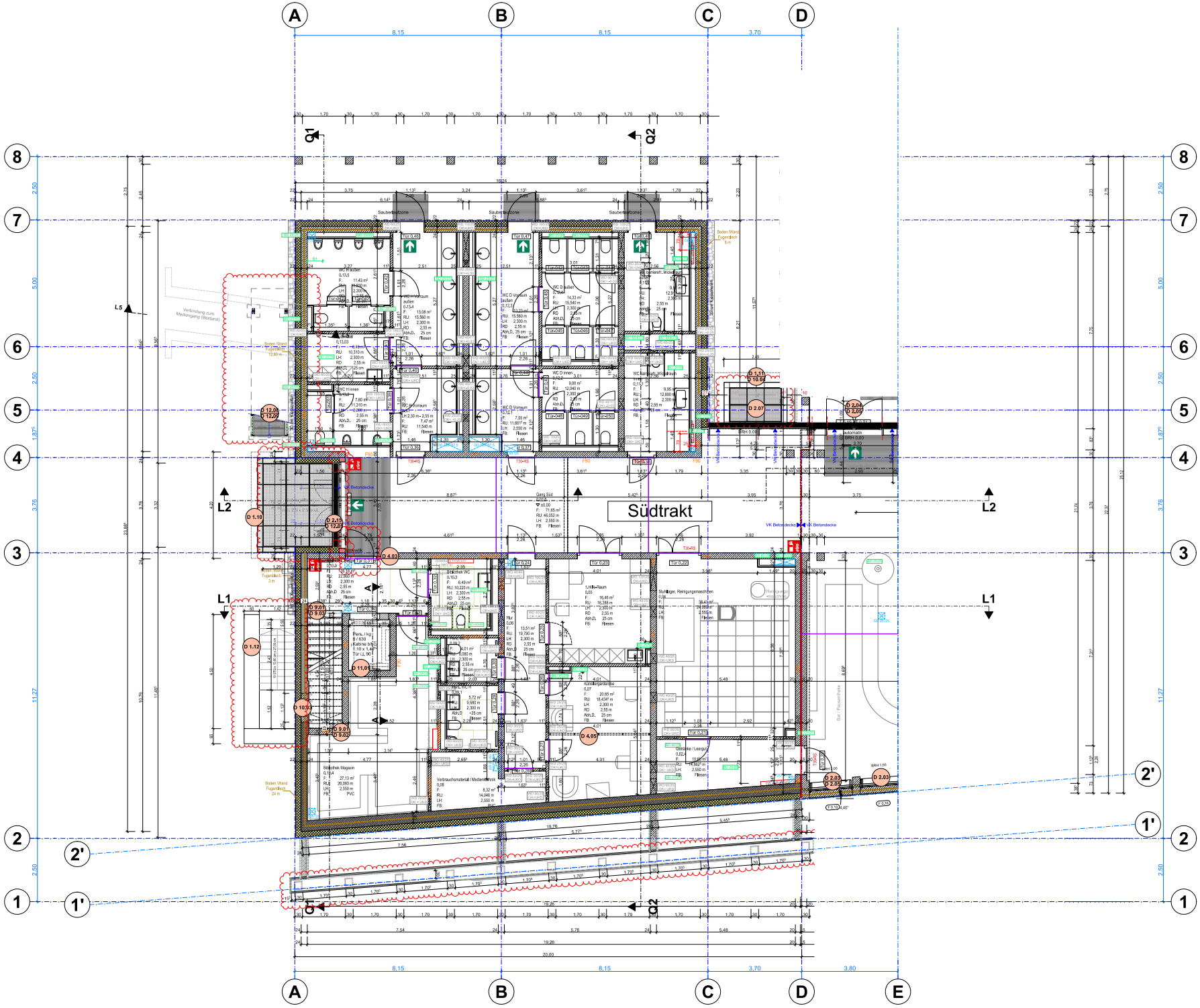

ACHTUNG

SÄMTLICHE MASSE SIND VOM UNTERNEHMER VOR AUSFÜHRUNG DURCH ÖRTLICHES AUFMASS EIGENVERANTWORTLICH ZU PRÜFEN!

EVENTUELLE UNSTIMMIGKEITEN ODER ABWEICHUNGEN SIND UMGEHEND MIT DER BAULEITUNG UND DEN ARCHITEKTEN ZU KLÄREN!

ALLE ANGABEN GELTEN NUR IN VERBINDUNG MIT DEN ENTSPRECHENDEN PLÄNEN UND ANGABEN DER FACHINGENIEURE!

MATERIALANGABEN TRAGENDE BAUTEILE S.STATIKPLÄNE

DURCHBRÜCHE IN NICHTTRAGENDEN WÄNDEN S. HAUSTECHNIKPLÄNE

BRÜSTUNGSHÖHEN UND TÜRHÖHEN: ANGABE VON OFFFB BIS UK ROH

LEGENDE

Deckendurchbruch
Wanddurchbruch
Bodenschlitz
Bodendurchbruch
Lüftung (Gelb)
Schmutzwasser (Braun)
Regenwasser (Blau)
nach oben gehend
nach unten gehend
von oben kommend
von unten kommend
ELT-KÜV
Wohnungsstation TW / Hag

Stahlbeton WU
Stahlbeton
Mauerwerk
Wand GK
Vorwandschalle GK
Stahl
Holz
Wärmedämmung
Luftschicht
Kies
Erdreich
Schüttung
Sauberkeitsschicht

Oberkante roh
Unterkante roh
Oberkante fertig
Unterkante fertig
Höhenkote

Bewegungsfläche 150 cm
Bewegungsfläche 120 cm

AHD - Abgehängte Decke
BRH - Brüstungshöhe
BD - Bodendurchbruch
DD - Deckendurchbruch
DA - Deckenausspärung
HA - Hausanschlüsse
OK - Oberkante
OKF - Oberkante Fertigfußboden
OKR - Oberkante Rohfussboden
OL - Oberlicht
BS - Bodenschlitz
UK - Unterkante
UZ - Unterzug
ÜZ - Überzug
RR - Regenfallrohr
SB - Stahlbeton
VK - Vorderkante
WD - Wanddurchbruch Lehl
WS - Wandschlitz

Brandschutzangaben:
BW, B-A-M — Brandwand, feuerbeständig, nicht brennbare Baustoffe unter zusätzlicher mechanischer Bewegungshemmung
B-WD — Wand, feuerbeständig unter zusätzlicher mech., thermer.
W — Wand (Decke), feuerbeständig
WHG, BW, WH-M — Wand, ausreichend feuerbeständig, hochfeuerhemmend unter zusätzlicher mechanischer Bewegungshemmung
WH-M — Wand, hochfeuerhemmend unter zusätzlicher mech., thermer.
WH — Wand (Decke), hochfeuerhemmend
F — Wand (Decke), feuerhemmend
T30-RS — Tür, feuerhemmend, rauchdicht und selbstschließend
T90 — Tür, feuerhemmend, dicht- und selbstschließend
BT — Tür, dichtschließend
FLUCHTWEG — Fluchtweg, unter / zweite Rettungsweg
Sicherung trocken Eingangsbereich
Sicherung trocken Gastronomiebereich
Ausgangsbereich Brandschutzbereich

20.11.2025	Tür- und Fensterarmrichtige Eingang in 24 cm MW, Schwellenbeiwände, Außentreppe Streifenfundament an der Kurgartenstraße	LK	e
08.04.2025	Planung Betonfertigteilsaline Schächte / Außentreppe Keller eingearbeitet, Innenkür Bibliothek	LK	d
15.04.2021	Streifenfundamnt Arcade am Kurgartenachtnlle	ZN	c
29.10.2024	Fugenverlauf Süd- / Mittelmak angepasst, Durchbrüche angepasst.	LK / ZN	b
26.03.2024	DB is angepasst	ZN	a
DATUM	ÄNDERUNG	NAME	INDEX

JBB-PLAN- / DOKUMENTENNUMMERIERUNG KBN-000_AR_R_5_S-_GR_EG0_2V

KBN- KURPARKLIEGENSCHAFT BAD NEUEN AHR AUSFÜHRUNG 5.04 e

Ebene 0 (Südtrakt)

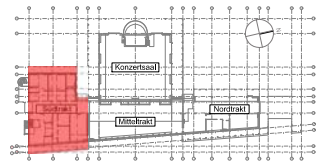

PROJEKT	NEUBAU DER KURLIEGENSCHAFTEN BAD NEUENAHR KURGARTENSTRASSE 13 53474 BAD NEUENAHR-AHRWEILER	
BAUHERR	STADTVERWALTUNG BAD NEUENAHR-AHRWEILER HAUPTSTRASSE 116 53474 BAD NEUENAHR-AHRWEILER	
PLANUNGS-PHASE	AUSFÜHRUNG	MAISTAB 1:50
BAUTEIL+ BEREICH	GRUNDRISS EBENE 0 (Südtrakt)	PLANNR. 5.04
	HÖHENBEZUG ±0.00 = +93.85 m. ü.NN DATUM 08.05.2024 / GEZEICHNET ST / ZN / FORMAT 1188x840 / Höhe über NN: Aufzugsgrube von EG ist = 93.48 m (ü.NN)	INDEX e